



家族で一緒に!

予防歯科を 始めませんか?

すぎうら歯科クリニック

〔太閤通〕

本日はこのような方法で治療します!
とてもわかりやすい口腔内カメラやアニメーションソフトを使用し、治療開始から終了まで患者様が納得いくまで治療方法を説明いたします。



女性の方も安心です。
広々とした、とても便利な隣接駐車場を完備。



おもつ台も完備してある乳幼児と一緒に入れるバリアフリートイレ。



地下鉄、市バス、名鉄バス
どこからでもアクセス良好です!

名古屋のメインストリートである太閤通に面しておりますので中村区の方はもちろん、中川区、中区、あま市、津島市、七宝町方面からも通院しやすい場所にあります。

あなたも歯周病かもしれません!

歯周病 チェックリスト

- 歯ぐきが赤かったり、紫色がかっている
 - 歯ぐきが厚みをもって膨らんでいる
 - 歯ぐきを触った時にゴブゴブして締まってない
 - ブラッシング時やちょっとしたこと歯ぐきから出血しやすい
 - 歯ぐきがむず痒い
 - 起床時に口の中がネバネバする
 - 以前に比べて歯と歯の隙間が開いてきたような気がする
 - 歯ぐきが下がって歯が長くなってきたように見える
 - 歯がグラグラして噛みにくい
 - 自分で自分の口臭が気になる
 - 歯ぐきから膿が出る
- 参考: 日本歯科医師会HP
- ひとつても当てはまる方は、歯周病の可能性がります。
顕微鏡検査を行い、歯周病ケアを行いましょ。

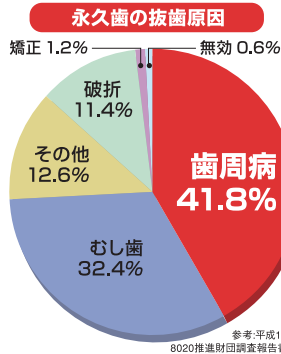

歯周病はお口だけの問題ではありません。全身疾患にも繋がる可能性があります!

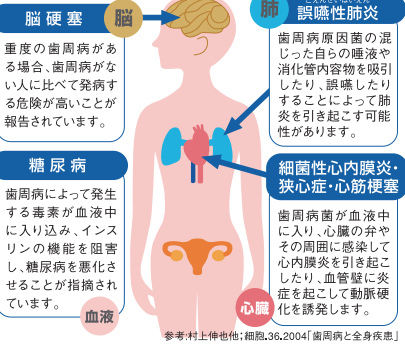

歯周病は予防的、専門的なケアが大切です!

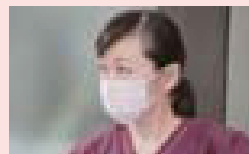

副院長
杉浦 由加里

女性医師ならではの観点より審美歯科、ホワイトニングなど特殊科目にも対応。今マスコミで話題のアンチエイジング歯科の分野においては、日本アンチエイジング歯科学会認定医としても活躍。また、当院は日本アンチエイジング歯科学会認定「ホワイトニングができる歯科医院」に認定されています。高齢者、有病者の患者様に対して誤嚥性肺炎の予防、味覚障害の予防、また往診も対応しております。一児の母としても子育て奮闘中です。

大学卒業後、病気本態を探る為、研究にのめりこみ、愛知学院大学大学院にて歯学博士号を取得。アメリカ歯周病学会を始めとする多くの国際学会にて発表を行って参りました。大学院修了後は、じんの歯科クリニックで副院長を務めるかたわら、大学では助教として研究に取り組みH22年10月すぎうら歯科クリニックをリニューアル開院。現在、愛知学院大学 歯学部にて後輩に教育、指導し、歯科医師育成にも貢献しております。

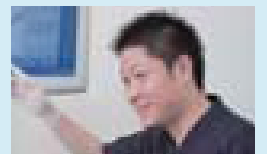

歯学博士 杉浦 洋平
日本顎関節学会 認定医

すぎうら歯科クリニックの医療機器の一部をご紹介します。

麻酔が苦手な人も心配ありません

歯医者さんが苦手な理由のひとつに、注射があります。当クリニックでは、コンピューター制御の電動麻酔機を導入しています。「麻酔がまったく痛くない!」と大変好評です



歯のエステです

歯の表面に特殊な粒子のパウダーを吹きつける事によって、茶しぶ・ステイン・タバコの着色等を取り除きます。プロのクリーニングで一度、本来の自分の歯にリセットしてみませんか?



隠れ虫歯を発見!!

従来のレントゲン写真には写らない程の小さな虫歯をレーザーを用いて発見します。小さなお子様のわずかな虫歯や、レントゲン撮影ができない妊婦の方にも大変好評です。予防歯科には欠かせないアイテムです。



歯周病ってなあに?

日本人の30歳以上の約80%以上の方が、歯周病と言われています。従来のレントゲン検査に加えて顕微鏡検査を用いてお口の中の細菌をチェックします。ご自身のお口のなかに、どのような菌がどの位のかを確認し、治療法を選択します。当クリニックでは、病理学専門医(顕微鏡の専門)がおりますので、安心して受診して下さい。



体にやさしいレントゲン

最新型のデジタルレントゲンを導入しております。従来のレントゲンより被曝量が、最大90%カットされます。撮影した画像はすぐに患者さんの目の前のTVモニターにて一緒に確認できます。従来のレントゲンの現像に用いる廃液もなく、地球にもとてもやさしいレントゲンです。



夜8時まで診療しております
お仕事帰りにもどうぞ



すぎうら歯科クリニック

ベビーカー OK 車いす OK

労災指定医療機関
名古屋市中村区太閤通 4-19

~ご予約はこちらまで~

☎052-461-7564

名譽院長 杉浦 啓允

歯学博士 杉浦 洋平

副院長 杉浦 由加里

診療時間	月	火	水	木	金	土	日
AM9:30~PM1:00	●	●	●	△	●	●	●
PM3:00~PM8:00	●	●	●	△	●	●	●

www.sugiyurashika.com

すぎうら歯科クリニック 検索

※土曜日の午後はPM2:00~PM5:00まで。

※祝日のある週は木曜日診療いたします。

※往診はご相談に応じます。

〈地下鉄・バスからもアクセス良好〉

