

なるほど!!

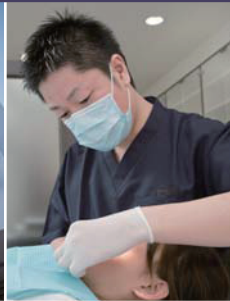
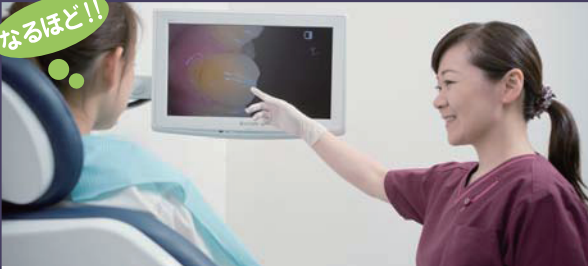

家族で一緒に! 始めませんか? 予防歯科を

すぎうら歯科クリニック

【太閤通】

本日はこのような方法で治療します!
とてもわかりやすい口腔内カメラやアニメーションソフトを使用し、治療開始から終了まで患者様が納得いくまで治療方法を説明いたします。

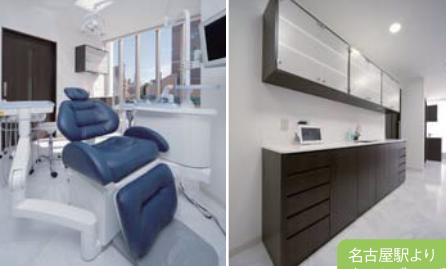

地下鉄、市バス、名鉄バス
どこからでもアクセス良好です!
名古屋のメインストリートである太閤通に面しておりますので中村区の方はもちろん、中川区、中区、あま市、津島市、七宝町方面からも通院しやすい場所にあります。

名古屋駅より車でわずか5分!!

女性の方も安心です。広々とした、とても便利な隣接駐車場を完備。

駐車券を受付にご提示下さい。診療後チケットを進呈します。

被せ物や詰め物の素材の違いについて!!

被せ物・詰め物

保険が適用されない物

人前に出ることが多い方は、セラミックス製の被せ物がオススメです! セラミックスは天然の歯に近い白い歯を作ることができるので、他の歯と違和感がなくキレイにみえます。また、変色しにくい為長い間美しさを持続できます。金属アレルギーが心配な方は、オールセラミックス、噛む力強い方には、内面に金属を使用するセラミックスなど様々です。これらは保険が適用されない為費用は全額自己負担となります。

保険が適用される物

前歯はプラスチックと金属を合わせたタイプで、表面は特殊なプラスチックで内面が金属の為透明感がありません。周りの歯との色合わせに限界があります。年月が経つとともに変色します。奥歯は銀色の金属を使っているので笑うと銀色が目立ちます。保険適用なので費用が軽減できるメリットがあります。

変色しにくいセラミックスについて

たとえば、プラスチック製の器は年月が経つと変色しますが、普通のお茶碗は変色しません。これは素材の特性によるもので、歯に被せる素材も同じで、プラスチック製の保険適用の被せ物は、年月が経つと変色します。セラミックス製の被せ物はほとんど変色しません。

保険素材	セラミックス
しやすい	すり減り具合
しやすい	汚れや歯垢の付着
透明感がない	美しさ
	天然の歯に近い

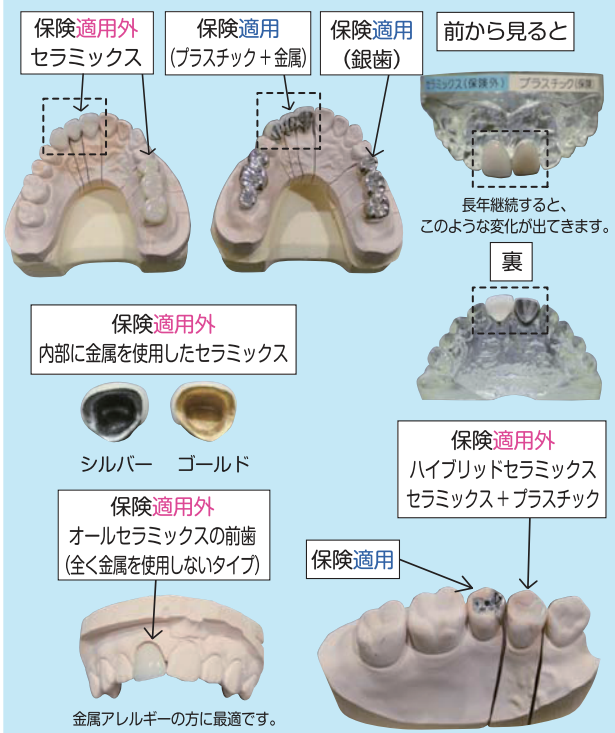

ハイブリッドセラミックス
セラミックスと比べると強度や透明感はやや劣りますが、セラミックスの物より費用が軽減できます。

費用違いは保険適用や材料の違いだけではないのです。歯科技工士が手間と時間をかけ、熟練した技術が加わり、より天然の歯に近い被せ物に仕上げています。



歯学博士 杉浦 洋平
[厚生労働省臨床研修医 指導医]

大学卒業後、病気本態を探る為、研究にのめりこみ、愛知学院大学大学院にて歯学博士号を取得。アメリカ歯周病学会、国際顎関節学会を始めとする多くの国際学会にて発表を行って参りました。大学院修了後は、副院長を務めるかたわら、大学では助教として研究に取り組みH22年10月すぎうら歯科クリニックをリニューアル開院。現在、愛知学院大学 歯学部にて後輩に教育、指導し、歯科医師育成にも貢献しております。



副院長 杉浦 由加里
[日本アンチエイジング歯科学会 認定医]

女性医師ならではの観点より審美歯科、ホワイトニングなど特殊科目にも対応。今まさに話題のアンチエイジング歯科の分野においては、日本アンチエイジング歯科学会認定医としても活躍。また、当院は日本アンチエイジング歯科学会認定「ホワイトニングができる歯科医院」に認定されています。高齢者、有病者の患者様に対して誤嚥性肺炎の予防、味覚障害の予防、また往診も対応しております。一児の母としても子育て奮闘中です。

すぎうら歯科クリニックの新しい設備を紹介します。

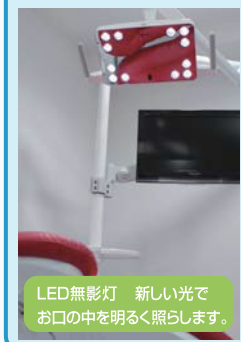

LED無影灯 新しい光でお口の中を明るく照らします。

小さなお子様もiPadで大喜び。

夜8時まで診療しております
お仕事帰りにもどうぞ



すぎうら歯科クリニック

労災指定医療機関
名古屋市中村区太閤通 4-19

～ご予約はこちらまで～
052-461-7564

名譽院長 杉浦 啓允 | 歯学博士 杉浦 洋平 | 副院長 杉浦 由加里

診療時間	月	火	水	木	金	土	日
AM9:30~PM1:00	●	●	●	●	●	●	●
PM3:00~PM8:00	●	●	●	●	●	●	●

www.sugiyurashika.com

すぎうら歯科クリニック 検索

※土曜日の午後係はPM2:00~PM5:00まで。 ※祝日のある週は木曜日診療いたします。 ※往診はご相談に応じます。

