



歯科医師 上野 智史
[日本歯科大学卒]
初めまして、歯科医師の上野です。すぎうら歯科クリニックに入社して多くの患者様を診て実感した事。それはお口の中の現状をよく知ってもらいそれに対する治療法を理解していただく事の重要性です。口腔内カメラ、アニメーションを画面でみて多くの方が、「自分の歯はこうだったのか」と驚かれます。ご自身では発見できないところも定期検診でチェックできます。お口のお悩みをまずは知ってもらい、それをお伝えするところから治療が始まります。岐阜県出身。

歯並びが気になる方へ



日本矯正歯科学会認定医を含めた矯正チームで治療にあたっております。
歯並びが良くなる点!
●うまく咬めるようになる
●顔の表情や形が整う
●健康的な歯や歯ぐき・骨になる
●正しい発音ができる
●咬耗を予防
●顎関節痛の予防 など

歯科衛生士は歯周病の救世主です

あなたは歯周病を知っていますか?
こんな症状、ありませんか?

- ・歯茎が腫れやすい
- ・歯茎から膿が出る
- ・歯茎から血が出る
- ・口の中がネバネバする
- ・口臭が気になる
- ・硬い物が食べづらい etc...

30歳を超えた日本人の80%以上は歯周病と言われています。当クリニックでは、顕微鏡の専門医による歯周病検査システムを取り入れ、患者様1人1人のニーズにあった治療メニューを提案しております。

- 私達、歯科衛生士がサポートします
- 福地 歯科衛生士
 - 白井 歯科衛生士
 - 林 歯科衛生士
 - 武藤 歯科衛生士
 - 大里 歯科衛生士

全身疾患にも繋がる可能性があります!

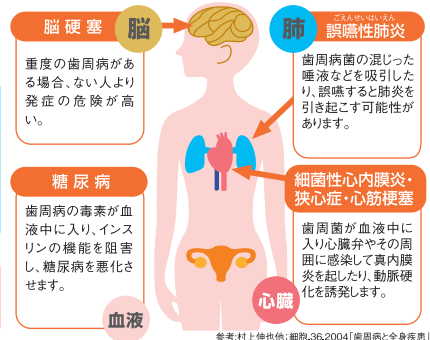

リニューアル 開院3周年
おかげさまで 太閤通に親子で 2代42年の歴史

“予防歯科”を始めませんか?



予防に勝る治療はありません!

私たちは、経験豊富な歯科医師をはじめ歯科衛生士、歯科助手、管理栄養士チーム一丸となって予防歯科に取り組んでおります。太閤通に面しており地下鉄、市バス、名鉄バスどこからでもアクセス良好です。

【太閤通】すぎうら歯科クリニック

暑い中にも朝夕めっきり涼しく、秋が色濃くなって参りました。中村区の皆様はお変わりなくお過ごしでしょうか。
おかげさまで、すぎうら歯科クリニックは、リニューアル開院させて頂いてから3年が経過しようとしています。これもひとえに地域の皆様のおかげと、心より感謝しております。
すぎうら歯科クリニックは、大阪万博後の興奮も冷めやらぬ昭和46年秋に、現名院長であります私の父が、中村区の中心である太閤通に杉浦歯科を開院いたしました。息子である私が同地にリニューアル開院させて頂いたのが平成22年の秋。開院以来父子合わせて42年間、皆様に親しまれている中村区のこの地で地域医療



歯学博士 杉浦 洋平
[医療法人 太洋会 理事長]
大学卒業後、病気を探る為、研究にのめりこみ、愛知学院大学大学院にて歯学博士号を取得。2006年には愛知学院大学の代表として日本国際賞受賞式に出席。大学院修了後は大学にて、助教として研究に取り組みH22年10月すぎうら歯科クリニックを開院。現在、愛知学院大学 歯学部にて後輩に教育・指導し、歯科医師育成にも貢献しております。日本顎関節学会専門医、大垣女子短期大学歯科衛生科指導医。名古屋出身。



副院長 杉浦 由加里
[日本アンチエイジング歯科学会 認定医]
幼い頃、岐阜でも田舎の方の山と川に囲まれたところで、内科医をしている父の姿を見て医療の道へ進む決意。女性医師ならではの観点より審美歯科、ホワイトニングなど特殊科目にも対応し、今マスコミで話題のアンチエイジング歯科の分野においては、日本アンチエイジング歯科学会認定医としても活躍。また、当院は日本アンチエイジング歯科学会認定「ホワイトニングができる歯科医院」に認定されています。一児の母としても子育て奮闘中です。岐阜県出身。

「治療歯科」があるんです。
歯科医療には「予防歯科」と「治療歯科」があるんです。医科に予防医科と治療医科があるように、歯科にも予防歯科、治療歯科があります。
予防歯科の目的は「口の中の健康を維持して美しい歯を育てること」にあります。定期的な予防歯科の専門的なメンテナンスを受けることで口内の健康状態はまったく変わってきます。そしてこれは早ければ早いほど効果的です。小さなお子さんであれば虫歯が一本もない環境を作ることができ、成人であれば虫歯の再発予防、口臭予防にもつながります。
治療歯科は、今までの歯科医療のほとんどが治療歯科と言えます。病気になる状態から歯科医院で治療が始まることなのです。歯が痛くなってから歯科医院にかかるといふことですね。

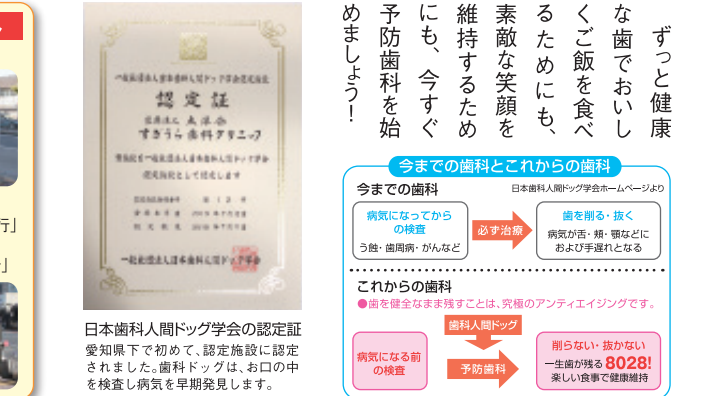

名鉄バス・市バスでお越しの方へ
名鉄バス：中村区役所西
栄・名駅方面から「大平・津島(安松経由)行」オアシス栄(スターミナナル7番のりば)または名鉄バスセンター3番のりば新大正橋方面から「栄行」「名駅行」
市バス：中村区役所
栄方面から「新大正橋西・稲葉地町行」「横井町行」「岩塚本通4丁目行」
新大正橋方面から「栄行」「名古屋駅行」「本陣行」
地下鉄でお越しの方へ
地下鉄：桜通線
[中村区役所駅]1番出口より西へ徒歩2分

医療法人 太洋会 防災指定医療機関

すぎうら歯科クリニック
名古屋市太閤通 4-19

ご予約はこちらまで ☎ 052-461-7564

www.sugiurashika.com すぎうら歯科クリニック 検索

診療時間	月	火	水	木	金	土	日
AM9:30~PM1:00	●	●	●	●	●	●	●
PM3:00~PM8:00	●	●	●	●	●	●	●

※土曜日の午後はPM2:00~PM5:00まで。
※祝日のある週は木曜日診療いたします。 ※往診はご相談に応じます。

名鉄協商パーキング16台分

満車の時は 中村区役所 駐車場 ①番出口

三菱東京UFJ銀行

すぎうら歯科クリニック 太閤通三丁目

〈地下鉄・バスからもアクセス良好〉

地下鉄 桜通線 中村区役所 ①番出口より西へ徒歩2分

至中村公園 東邦ガス 至栄

すぎうら歯科クリニック

名鉄バス 中村区役所西 バス停前 市バス 中村区役所



開業当時の杉浦歯科。昭和47年まで太閤通を市電が走っていました。

を続けて参りました。私の歯科医師としての目標は「街に必要な歯科医」になることと考えており、今後も今まで以上に、地域医療にスタッフ一同邁進していきます。

病気を治すには病気の本態を知る事が大切です
大学卒業後、国家試験に合格し歯科医になった際、今までの自分自身の勉強不足を痛感しました。そんな中、「まずは地域の皆様に必要とされる歯科医になろう」と目標を定め、病気を治す為には、まず病気を深く知る必要があると考え、そのものを深く知る必要があると考え、

大学院にて病気の発症から治療までの一連のメカニズムを追求する基礎医学研究に没頭しました。それ以降も糖尿病と顎関節を主なテーマとして、多くの国際学会にて発表を行って参りました。周知のとおり、糖尿病と歯周病の関連は深く、また、顎関節症は若い女性に多くみられる顎の疾患です。「虫歯を治すこと」だけではない、歯科医としての役割を強く感じます。
研究の過程で出会った多くの師にはとても感謝を受けました。中でも「患者さんは自分の家族と思って治療しなさい」という恩師の言葉は、今でも私のキャッチフレーズです。
現在、私も愛知学院大学歯学部にて、学生さんたちに教育・指導する立場に立たせていただいております。学生さんたちにも「患者さんは家族」と教えを傳せ、未来を担う歯科医師育成に力を注いでおります。

医療機器の「今」を感じることができます

- 最新のデジタルレントゲンシステム
- LED照明でお口の中を照らします
- 最新レーザー「コールドレーザー」
- 麻酔が苦手な方も心配ありません。
- フロによる歯のクリーニング
- 治療の効率をあげる最新の医療機器
- CCDカメラでお口の中を親子でチェック!
- レーザーで隠れた虫歯を発見!

現在のすぎうら歯科クリニック